

# สำนักงานเทศบาลตำบลกุ๋ตแฮด กรมส่งเสริมการปกครองท้องถิ่น

## โครงการก่อสร้างระบบน้ำคอนกรีตเสริมเหล็ก

### สายคอนกรีต

#### หมู่ที่ ๑ บ้านกุดแฮด ตำบลกุดบาก อำเภอกุดบาก จังหวัดสกลนคร

เลขที่โครงการ ๐๔๑/๒๕๖๓

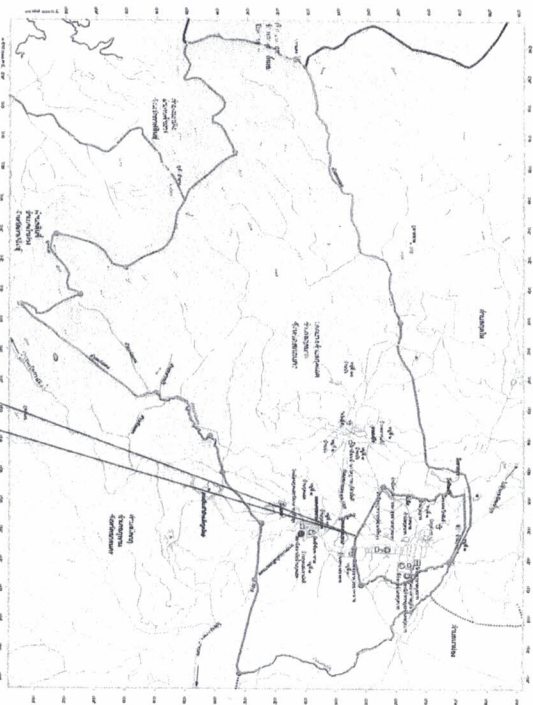

แผนที่แสดงอาณาเขตติดต่อ

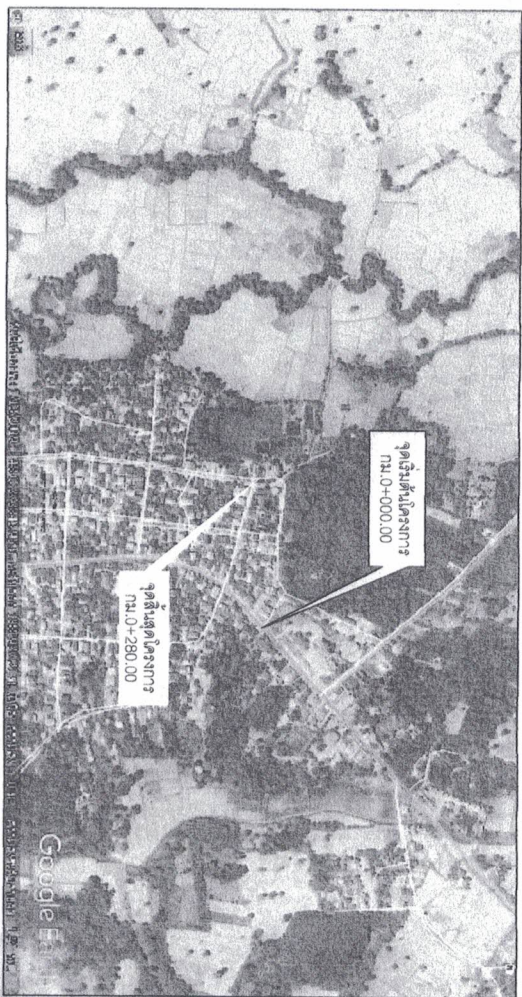

แผนที่แสดงที่ตั้งโครงการ

Not To Scale

จุดเริ่มต้นโครงการ 48 D E 037.334  
N 1886692  
จุดสิ้นสุดโครงการ 48 D E 037.3488  
N 1886692

## วัตถุประสงค์โครงการ

ก่อสร้างระบบระบายน้ำคอนกรีตเสริมเหล็กกว้าง 0.50 เมตร สูงเฉลี่ย 0.50 เมตร ยาว 280.00 เมตรพร้อมขยายที่ฝั่งจราจรคอนกรีตเสริมเหล็กหนา 0.15 เมตรพื้นที่ไม่น้อยกว่า 39.00 ตารางเมตร ตามแบบเทศบาลตำบลเขตแดนเลขที่ 041/2563 ลว.13 กรกฎาคม 2563

## รายการประกอบแบบ

1. ผู้รับจ้างจะต้องทำการตรวจสอบแบบและรายการต่างๆให้เป็นที่ยอมรับของกรมการช่างและรายงานผู้ปฏิบัติงานในขณะลงมือก่อสร้างที่ชัดเจนและตามมาตรฐานการก่อสร้าง ที่ของงานก่อสร้างแต่ละรายการ
2. ผู้รับจ้างจะต้องมีมาตรการในการป้องกันอุบัติเหตุต่างๆ อันอาจเกิดจากการทำงานก่อสร้างที่ไม่เหมาะสม จะรับเหมาจากสภาพแวดล้อมแห่งงานที่กระทำทั้งนี้เพื่อความปลอดภัยของชีวิตและทรัพย์สินทั้งหมดที่เกี่ยวข้องมาตราบฐานเกี่ยวกับการป้องกันอุบัติเหตุที่ผู้รับจ้างจะต้องปฏิบัติตามมาตรฐานความปลอดภัยใน
3. วัสดุต่างๆที่นำมาใช้ในสนามก่อสร้างก่อนนำมาใช้จะต้องได้รับความเห็นชอบจากผู้ควบคุมงานเสียก่อนหรือผู้ควบคุมงานได้หากมีการกำหนดมาตรฐานว่าไม่มาตรฐานผลิตภัณฑ์อุตสาหกรรม (มอก.) การทดสอบและพิจารณาอนุมัติให้
4. วัสดุต่างๆที่นำมาใช้ในสนามก่อสร้างให้ถือว่าผู้ควบคุมงานหรือผู้ควบคุมงานได้หากมีการกำหนดมาตรฐานว่าไม่มาตรฐานผลิตภัณฑ์อุตสาหกรรม (มอก.) การทดสอบและพิจารณาอนุมัติให้
5. ผู้รับจ้างจะต้องรับผิดชอบต่อความเสียหายหรือ ความผิดพลาดที่เกิดขึ้นทั้งนี้
6. ผู้รับจ้างจะต้องรับผิดชอบต่อความเสียหายหรือความเสียหายของทรัพย์สินของทางราชการหรือเอกชนหากเกิดความเสียหายขึ้นผู้รับจ้าง ต้องทำการซ่อมแซมให้ใช้งานได้ดีดังเดิม
7. รถขนส่งวัสดุรวมทั้งเครื่องกลและเครื่องจักรที่ใช้ในงานก่อสร้างต้องปฏิบัติตามกฎหมาย
8. วัสดุเริ่มต้นและวัสดุสิ้นสุดโครงการ รวมทั้งทางแยก ให้ผู้รับจ้างรับผิดชอบของถนนให้กลับมาดังเดิมโดยไม่ให้ถูกยุบหรือการจราจร
9. ค่าใช้จ่ายต่างๆ ให้เป็นของผู้รับจ้าง
10. วัสดุ คสล. ที่ใช้ให้ใช้เดิมสามารถตามมาตรฐานที่ผลิตโดยไม่มีการตัดชิ้นในงาน และให้ตัดแต่เดิม และ / หรือ ท่อลอดลงบริเวณปลายท่อทั้งสองข้างเพื่อในระบายน้ำ
11. จำนวนและตำแหน่งท่อระบายน้ำอาจเปลี่ยนแปลงได้ตามความเหมาะสม เพื่อให้สอดคล้องกับสภาพพื้นที่ และสามารถระบายน้ำได้ดีทั้งนี้ให้ขึ้นอยู่กับผู้ควบคุมงาน แต่จำนวนรวมทั้งสิ้นต้องไม่น้อยกว่าเดิม
12. ผู้รับจ้างจะต้องติดป้ายเตือนหรือเครื่องหมายจราจรหรือสัญลักษณ์ระหว่างทำการก่อสร้างและผังเมืองหรือกรมทางหลวงหรือทางผู้รับจ้างเป็นผู้กำหนด
13. รายการที่ได้กำหนดไว้ในแบบหรือกำหนดไว้ในข้อกำหนดแสดงไว้ชัดเจนหรือแจ้งให้ทราบล่วงหน้า หรือไม่เป็นไปตามหลักวิชาช่างที่ให้อำนาจและดำเนินการตามสัญญาของคณะกรรมการการจราจรทาง
14. ถ้าหากการก่อสร้างโครงการส่วนหนึ่งส่วนใดไม่เสร็จในงวดเดียวแล้ว ต้องหยุดการก่อสร้างชั่วคราวที่ผู้ควบคุมงานกำหนด และห้ามเคลื่อนย้ายสิ่งใด เว้นแต่จะขออนุญาต
15. เขตทางขึ้นอยู่กับสภาพพื้นที่
16. มิติต่างๆ มีหน่วยเป็นเมตร นอกจากระบุเป็นอย่างอื่นในแบบ
17. ระยะให้ตัวผิวเลนเป็นหลัก มิให้วัดจากแบบ
18. ในกรณีที่เกิดปัญหาหรือเกิดการเปลี่ยนแปลงใด ๆ ให้ผู้ควบคุมงานและผู้ควบคุมงานและคณะกรรมการการจราจรทาง
19. ผู้รับจ้างต้องดำเนินการจัดทำและติดตั้งป้ายประชาสัมพันธ์โครงการชั่วคราวระหว่างทำการดำเนินการก่อสร้างมีขนาด 1.20x2.40 เมตร ซึ่งวัสดุควรเป็น ไม้อัด แผ่นไม้อัด ภายใน 7 วันนับตั้งแต่วันที่ลงนามในสัญญาจ้าง และจัดทำป้ายประชาสัมพันธ์โครงการจราจรภายหลังการก่อสร้างแล้วเสร็จก่อนการส่งมอบงานทั้งหมด 1.20x2.40 เมตร ซึ่งวัสดุควรเป็น ไม้อัด โดยมีข้อความตามที่เทศบาลตำบลเขตแดนกำหนด โดยค่าใช้จ่ายต่างๆ ให้เป็นของผู้รับจ้าง



กองช่างเทศบาลตำบลเขตแดน

โครงการ

ก่อสร้างระบบระบายน้ำคอนกรีตเสริมเหล็ก  
สายคอนกรีต

สถานที่ก่อสร้าง

หมู่ที่ บ้านกุดตอ  
ตำบลกุดก อำเภอกุดชุมห่อ

สำรวจ / ออกแบบ

กองช่างเทศบาลตำบลเขตแดน

เขียนแบบ

นายสมชาย กฤษณะ

( นายสมชาย กฤษณะ )

วิศวกร

ตรวจ

นายสมชาย กฤษณะ

( นายสมชาย กฤษณะ )

เขียนแบบ

นายสมชาย กฤษณะ

( นายสมชาย กฤษณะ )

อนุมัติ

นายสมชาย กฤษณะ

( นายสมชาย กฤษณะ )

แสดงแบบ

วัตถุประสงค์โครงการ

- รายละเอียดแบบ

เลขที่แบบ

041/2563

วัน/เดือน/ปี

13 กรกฎาคม 2563

แผ่นที่

1

หน้าแบบ

